

ÚZEMNÝ PLÁN OBCE KAMENIČANY



Krivoklát

Bohunice

Sedmerovec

Slavnica

Bolešov

Dubnica nad Váhom

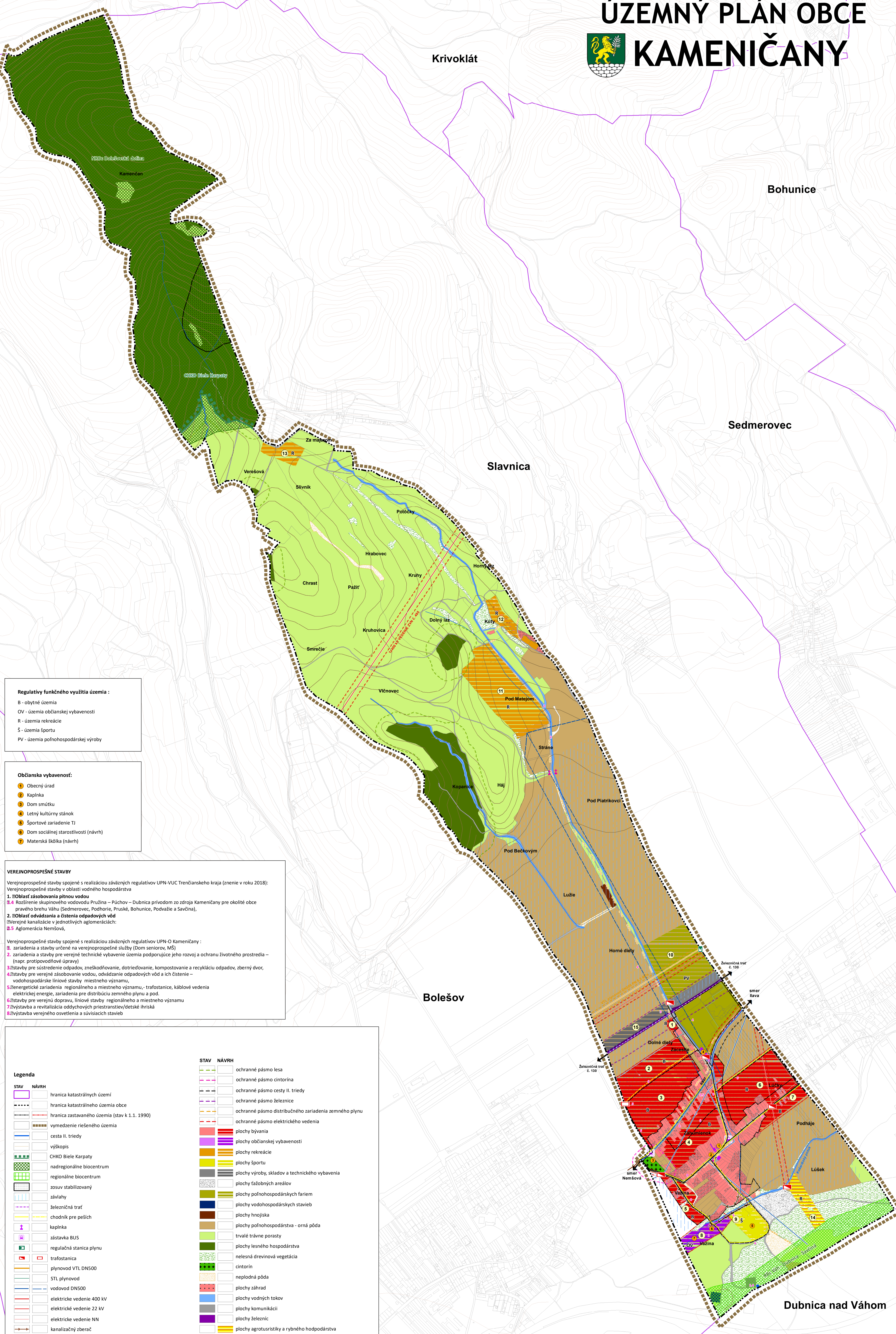

Regulatív funkčného využitia územia :

- B - obytné územia
- OV - územia občianskej vybavenosti
- R - územia rekreácie
- S - územia športu
- PV - územia poľnohospodárskej výroby

Občianska vybavenosť:

- 1 Obecný úrad
- 2 Kaplnka
- 3 Dom smútku
- 4 Letný kultúrny stánok
- 5 Športové zariadenie TJ
- 6 Dom sociálnej starostlivosti (návrh)
- 7 Materská škôlka (návrh)

VEREJNOPROSPEŠNÉ STAVBY

Verejnoprospešné stavby spojené s realizáciou záväzných regulatívov UPN-VUC Trenčianskeho kraja (znenie z roku 2018):

1. Verejnoprospešné stavby v oblasti vodného hospodárstva
- 1.1. Oblasť zásobovania pitnou vodou
- 1.4. Rozšírenie skupinového vodovodu Pružina – Púchov – Dubnica prívodom zo zdroja Kameničany pre okolité obce pravého brehu Váhu (Sedmerovec, Podhorie, Pruské, Bohunice, Podvážie a Savčina),
2. Oblasť odvádzania a čistenia odpadových vôd
- 2.1. Verejná kanalizácie v jednotlivých aglomeráciách:
- 2.5. Aglomerácia Nemšová,

Verejnoprospešné stavby spojené s realizáciou záväzných regulatívov UPN-O Kameničany :

1. zariadenia a stavby určené na verejnoprospešné služby (Dom seniorov, MŠ)
2. zariadenia a stavby pre verejnú technickú vybavenie územia podporujúce jeho rozvoj a ochranu životného prostredia – (napr. protipovodňové úpravy)
3. stavby pre sústredenie odpadov, zneškodňovanie, dotriedňovanie, kompostovanie a recykláciu odpadov, zberný dvor,
4. stavby pre verejnú zásobovanie vodou, odvádzanie odpadových vôd a ich čistenie – vodohospodárske liniové stavby miestneho významu,
5. energetické zariadenia regionálneho a miestneho významu, - trafostanice, kábelové vedenia elektrickej energie, zariadenia pre distribúciu zemného plynu a pod.
6. stavby pre verejnú dopravu, liniové stavby regionálneho a miestneho významu
7. výstavba a revitalizácia oddychových priestranstiev/detské ihriská
8. výstavba verejného osvetlenia a súvisiacich stavieb

STAV	NÁVRH
	hranica katastrálnych území
	hranica katastrálneho územia obce
	hranica zastavaného územia (stav k 1.1. 1990)
	vymedzenie riešeného územia
	cesta II. triedy
	výškopis
	CHKO Biele Karpaty
	nadregionálne biocentrum
	regionálne biocentrum
	zozov stabilizovaný
	závlahy
	železničná trať
	chodník pre peších
	kaplnka
	zástavka BUS
	regulačná stanica plynu
	trafostanica
	plynovod VTL DN500
	STL plynovod
	vodovod DN500
	elektrické vedenie 400 kV
	elektrické vedenie 22 kV
	elektrické vedenie NN
	kanalizačný zberač
	ochranné pásmo lesa
	ochranné pásmo cintorína
	ochranné pásmo cesty II. triedy
	ochranné pásmo železnice
	ochranné pásmo distribučného zariadenia zemného plynu
	ochranné pásmo elektrického vedenia
	plochy bývania
	plochy občianskej vybavenosti
	plochy rekreácie
	plochy športu
	plochy výroby, skladov a technického vybavenia
	plochy fažobných areálov
	plochy poľnohospodárskych fariem
	plochy vodohospodárskych stavieb
	plochy hnojiska
	plochy poľnohospodárstva - orná pôda
	trvalé trávne porasty
	plochy lesného hospodárstva
	nelesná drevinová vegetácia
	cintorín
	neplodná pôda
	plochy záhrad
	plochy vodných tokov
	plochy komunikácií
	plochy železníc
	plochy agroturistiky a rybného hospodárstva

KOMPLEXNÝ VÝKRES PRIESTOROVÉHO USPORIADANIA A FUNKČNÉHO VYUŽÍVANIA ÚZEMIA S VYZNAČENOU ZÁVÄZNOU ČASŤOU RIEŠENIA A VEREJNOPROSPEŠNÝMI STAVBAMI

MIERKA

1 : 5 000

ÚZEMNÝ PLÁN OBCE KAMENIČANY - NÁVRH			
OSTATNÍ AUTORI : OBEC KAMENIČANY ODD. KRESL.: ING. MARTA SLAVKOVÁ	NÁVŠŤA : ING. ARCH. ZDENA BREZ, ING. JAROMÍR ŠKAR, ING. LEONILA KUBRKOVA, DIA BARČANSKOVA	GRAFICKÉ SPRACOVANIE : ING. MILAN HODAS MIERKA : 1 : 5 000 DÁTUM : JÚL 2019	TREŇČĀNSKY KRAJ OKRES : ILAVA
NÁZOV VÝKRESU : KOMPLEXNÝ VÝKRES PRIESTOROVÉHO USPORIADANIA A FUNKČNÉHO VYUŽÍVANIA ÚZEMIA S VYZNAČENOU ZÁVÄZNOU ČASŤOU RIEŠENIA A VEREJNOPROSPEŠNÝMI STAVBAMI			
			2